

## 2604 CÔMODA MADRI

	Descrição	Medidas	Qtd.
01	Tampo	405 X 567	01
02	Lateral Direita	386 X 895	01
03	Lateral Esquerda	386X 895	01
04	Prateleira	386 X 538	01
05	Frente de gaveta	158 X 546	03
06	Costas	275 X 660	02
07	Fundo de gaveta	372 X 512	04
08	Costas de gaveta	103 X 513	04
09	Lateral gaveta	103 X 350	08
10	Rodapé	89 X 538	02
11	Frente gaveta furada	158 X 546	01

	Ferragens	QTD.
A	Parafuso 4,0 x 45	08
B	Parafuso 3,5 x 12	50
C	Prego 8 x 10	40
D	Cavilha 6 x 30	44
E	Cantoneira 22 X 22	08
F	Parafuso 3,5 x 25 PUX.	08
G	Parafuso 4x25 c/ panela	04
H	Parafuso 3,5 X 30	08
I	Puxador	04
J	Chave	01
L	Bisnaga de cola	01
M	Trapezio ( Cinza)	04
N	Corrediça 350 light cinza	04
O	Parafuso 4 x 14c/ panela	16
P	Pé plástico	04
Q	Separador p/ fechadura	01
R	Cantoneira ( 411 )	01
S	Parafuso 3,5 x 14 c/ chata	04

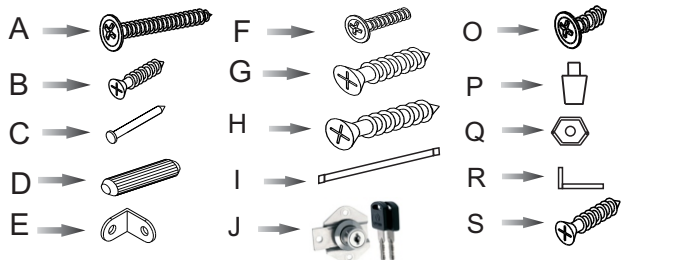
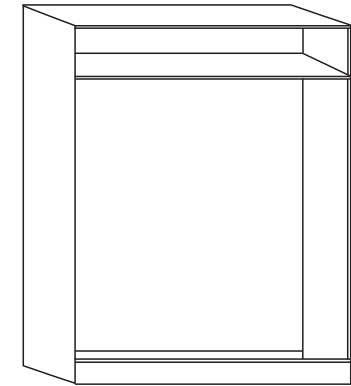
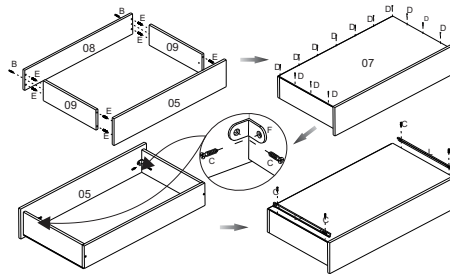
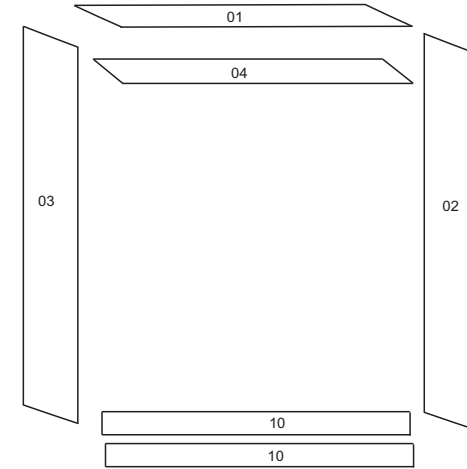
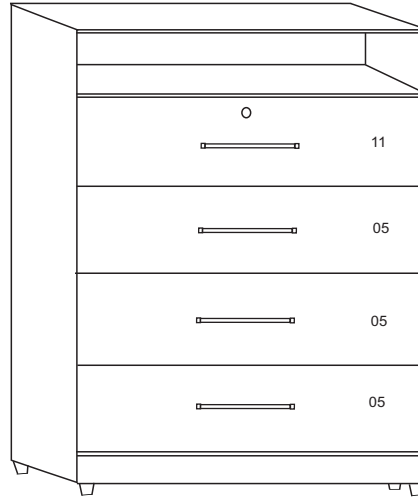

### CERTIFICADO DE GARANTIA

A garantia deste produto é válida por 3 meses a partir da data de compra pelo usuário, comprovada perante apresentação de nota fiscal.

Dentro do período de garantia, as peças ou componentes que, apresentarem defeitos de fabricação comprovados, serão substituídos.

A garantia perderá a validade quando:

1- O produto for instalado ou utilizado em desacordo com o Manual de Instruções.

2- Ocorrer uso inadequado do produto ou acidente causados pelo consumidor.

3 - O produto tiver recebido maus tratos, descuidos ou ainda sofrer alterações,

modificações ou consertos feitos por pessoas não autorizadas.

Para sua comodidade, preserve o MANUAL DE INSTRUÇÕES COM O CERTIFICADO DE GARANTIA E A NOTA FISCAL .

Quando necessário, entre em contato com a empresa.

email: assistencia@faimec.com.br

Fone/Fax: (48) 3525 0923